وفاة عاملة "مساج" عربية في الكرادة وسط بغداد

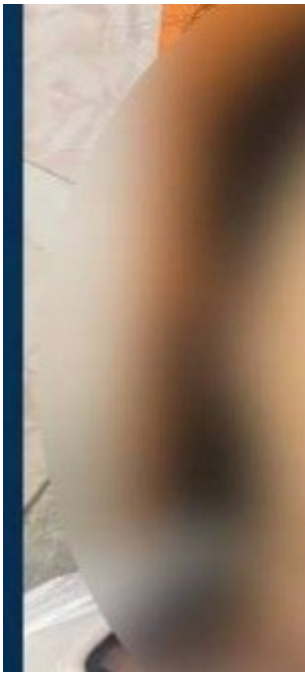

كشف مصدر أمني ،اليوم الاثنين، بوفاة عاملة "مساج" لبنانية في منطقة الكرادة وسط بغداد.

وقال المصدر ، إن "عاملة في مركز مساج في منطقة الكرادة وسط بغداد، تدهورت صحتها مساء اليوم وتوفيت أثناء نقلها إلى مستشفى الشيخ زايد في المنطقة ذاتها".

وأضاف، أن "المتوفية من مواليد 1988 ولم تُقتل كما أشيع".