الإنجليزي مانشستر يونايتد يوجه رسالة لنجمه التونسي "حنبعل"

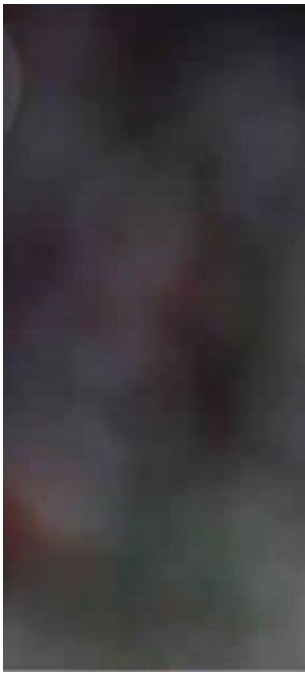

وجه نادي "مانشستر يونايتد" الإنجليزي، رسالة لنجمه التونسي "حنبعل مجبري"، عقب هزيمة "نسور قرطاج" أمام منتخب الجزائر0-2، في نهائي كأس العرب، امس السبت، على ملعب البيت بمدينة الخور القطرية.

وكتب الحساب الرسمي لمانشستر يونايتد على "فيسبوك": "حنبعل يحصد الميدالية الفضية مع المنتخب التونسي في كأس العرب.. خبرة جديدة وبطولة ستتذكرها وستكون فخورا بمشاركتك فيها بكل تأكيد".

وسحر حنبعل المجبري البالغ 18 عاما قلوب كل التونسيين الذين أصبحوا يهتفون باسمه، خصوصا وأنه اختار اللعب لفائدة نسور قرطاج، رغم الدعوة التي وصلت له من منتخب فرنسا باعتباره يحمل الجنسية الفرنسية.