خلل فني في حقل كورمور للغاز يتسبب بانخفاض إنتاج الكهرباء بكردستان

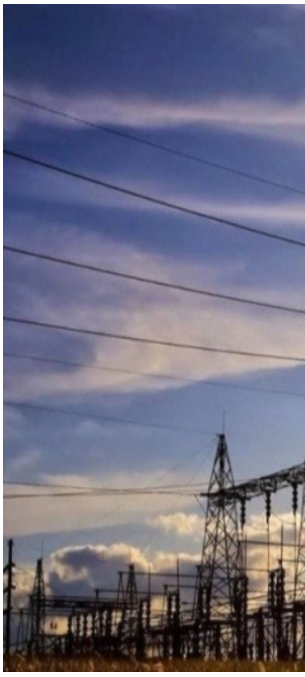

كشفت وزارة الكهرباء في إقليم كردستان، اليوم الخميس، عن تراجع ساعات تجهيز الكهرباء في محافظات الإقليم نتيجة خلل فني في حقل كورمور للغاز.

وذكرت الوزارة في بيان تلقته "المطلع"، أن:"انخفاض إمدادات الغاز بمقدار 250 مليون قدم مكعب أدى إلى فقدان نحو 1000 ميغاواط من إنتاج الطاقة الكهربائية، ما أثر على توافر الكهرباء للمشتركين".

وأضاف البيان أن:"وزارة الكهرباء ووزارة الثروات الطبيعية تعملان بالتعاون مع فرق شركة دانا غاز على إصلاح الخلل وإعادة الوضع إلى طبيعته في أقرب وقت ممكن".

ويُشار إلى أن، حقل كورمور في قضاء جمجمال بمحافظة السليمانية تعرض ليلة 26 على 27 تشرين الثاني/نوفمبر الماضي لهجوم بواسطة طائرات مسيرة، ما أدى إلى اندلاع حريق وتوقف إمدادات الغاز لمحطات توليد الكهرباء، وتسبب بانقطاع التيار عن مدن الإقليم وبعض مناطق كركوك ونينوى وصلاح الدين.