الصحافة العالمية تواكب نزع سلاح حزب العمال في السليمانية (صور)

تجمع العشرات من الصحفيين المحليين والأجانب في محافظة السليمانية، اليوم الجمعة، لتغطية مراسم نزع السلاح التي تجريها إحدى مجموعات مقاتلي حزب العمال الكردستاني، في خطوة رمزية تمثل المرحلة الثالثة من تطبيق قرار الحزب بالانسحاب من العمل المسلح.
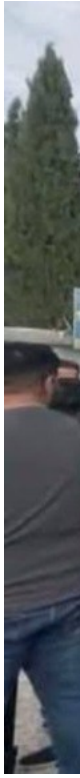
ويأتي الحدث بحضور وفد من حزب المساواة وديمقراطية الشعوب التركي "دام بارتي" ، إلى جانب نواب وشخصيات اجتماعية، في أحد المواقع الجبلية ضمن حدود السليمانية، وسط تأكيدات من وسائل إعلام مقربة من الحزب بعدم وجود أية عوائق تقنية قد تعرقل تنفيذ الخطوة في موعدها.