مدرب نادي الشرطة: جاهزون لمواجهة النصر يوم الغد من أجل تحقيق نتيجة إيجابية

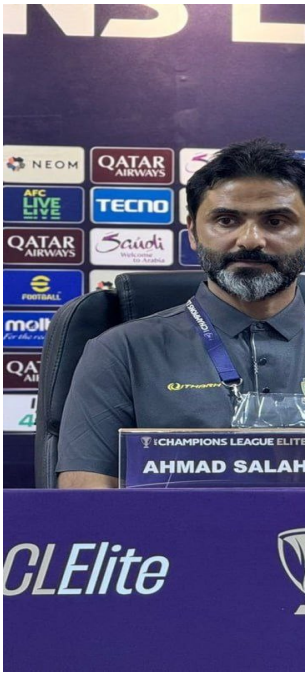

أكد مدرب فريق الشرطة أحمد صلاح، اليوم الأحد، أننا جاهزون لمواجهة النصر السعودي يوم غد من أجل تحقيق نتيجة إيجابية، واشار ان فريق النصر يعد أقوى من المنتخب السعودي.

وقال صلاح في المؤتمر الصحفي الخاص بالمباراة تابعتها وكالة المطلع: "جاهزون للمباراة رغم عدم انطلاق منافسات الدوري العراقي حتى الآن وهدفنا رفع اسم العراق".

وأضاف، أن" سبعة لاعبين من نادي الشرطة لن يشاركوا في المباراة لظروف خاصة"،مؤكداً أن "فريق النصر يعد أقوى من المنتخب السعودي"، مبيناً أن "مدرب النصر ذكي".

من جانبه قال لاعب الشرطة فهد اليوسف "نعرف فريق النصر لأننا لعبنا ضدهم في البطولة العربية"، مبينا أن "الشرطة يلعب ككتلة واحدة وأنه يعد نفسه عراقياً بالرغم من جنسيته السورية ،مبيناً أن "الشرطة لديه تجارب عديدة في هذا الملعب ".