حزب الله يشن هجوما واسعا على إسرائيل بإطار الرد على اغتيال شكر

قال حزب الله اللبناني ،اليوم الأحد، إنه: "بدأ هجوما جويا بعدد كبير من المسيرات نحو العمق الإسرائيلي، في حين أعلنت إسرائيل رصد عشرات الصواريخ وتغيير في السياسة الدفاعية لقيادة الجبهة الداخلية بعد هجوم حزب الله".

وأضاف الحزب أن: "الهجوم الجوي بدأ باتجاه هدف عسكري إسرائيلي نوعي سيعلن عنه لاحقا، وقال إن هذا الهجوم يأتي في إطار "الرد الأولي على استشهاد القائد فؤاد شكر".

وقال الحزب أن "عمليته الجديدة بدأت بهجوم جوي بعدد كبير من المسيرات نحو العمق الصهيوني واتجاه هدف عسكري إسرائيلي نوعي سيعلن عنه لاحقا".

وأكد أنه "وبالتزامن مع ذلك، تم استهداف عدد من مواقع وثكنات العدو ومنصات القبة الحديدية في شمال فلسطين المحتلة بعدد كبير من الصواريخ، وأن عملياته ستأخذ وقتا، وبعد ذلك سيُصدر بيانا تفصيليا بشأن مجرياتها وأهدافها".

وأفاد مراسل الجزيرة بانفجار صواريخ اعتراضية إسرائيلية في أجواء قرى حدودية جنوبي لبنان.

وفي المقابل، قال الجيش الإسرائيلي إنه "رصد هجوما واسعا من حزب ا، متحدثا عن إطلاق 320 صاروخا ومسيرة من لبنان نحو إسرائيل خلال الساعة ونصف ساعة الأخيرة".

وأكد الجيش الإسرائيلي أنه "تقرر صباح اليوم في نهاية تقييم الوضع تغيير في السياسة الدفاعية لقيادة الجبهة الداخلية".

وأضاف أنه: "تقرر فرض قيود جزئية على شمال الجولان وجنوبه والجليل والأغوار والكرمل ومنطقة تل أيب الكبرى".

ةكما أكد أنه "يعمل بالتنسيق مع الجيش الأميركي الذي وصل قائد جيوشه إلى الأردن أمس".

وفي السياق، أفادت القناة 12 الإسرائيلية بإغلاق كافة شواطئ البحر أمام الإسرائيليين في مناطق حيفا".

وقال المتحدث باسم الجيش الإسرائيلي إن: الجبهة الداخلية ستقوم بالتحذير بشكل مناسب، وإن على الجميع الالتزام بالتعليمات والتحذيرات من الجبهة الداخلية".

وفي السياق، أكد مجلس الأمن القومي الأميركي أن "الرئيس جو بايدن يراقب عن كثب الأحداث في إسرائيل ولبنان".

ومن جانبه، أكد حزب ا أن "المقاومة في لبنان في أعلى جاهزيتها وستقف بقوة وبالمرصاد لأي تجاوز أو اعتداء إسرائيلي".
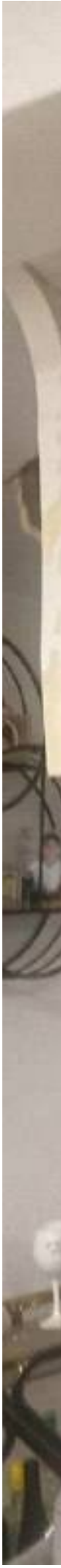
وأضاف أنه: "إذا تم المس بالمدنيين فسيكون عقاب "العدو الصهيوني" شديدا وقاسيا جدا".