بحملة صباحية.. اعتقال 30 محتكراً ومتلاعباً بأسعار السلع والبضائع في بغداد

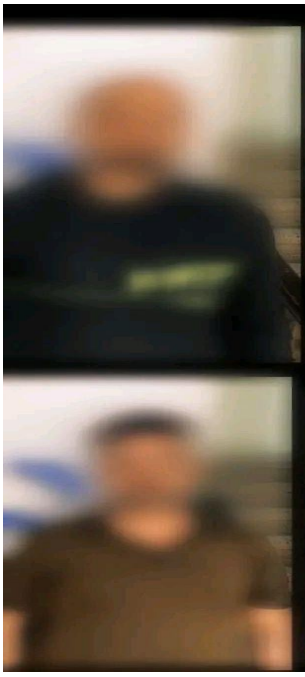

أعلنت وكالة الاستخبارات، اليوم الجمعة، القبض على 30 متهماً في بغداد والمحافظات، بتهم احتكار المواد الغذائية، والتلاعب بالأسعار.

وقالت الوكالة في بيان تلقته "المطلع"، إن "الواجبات والممارسات مستمرة لمتابعة ضعاف النفوس من محتكري المواد الغذائية والمتلاعبين بأسعار السلع والبضائع وحماية المنتج المحلي".
وأضافت أنها "نفذت عملية امنية ضمن محافظة بغداد نتج عنها ضبط عشرات الاطنان من المحاصيل الزراعية ممنوعة الاستيراد تقدر بـ(٩٥)طن وضبط مواد غذائية مختلفةً منتهية الصلاحية (٣) طن وضبط كمية من الادوية الممنوعة من الاستيراد والغير خاضعة للفحص والسيطرة النوعية تقدر ب(٨) طن في محافظة ديالى وصلاح الدين".
واشارت الى ان "مجموع الملقى القبض عليهم خلال هذه العمليات بلغ (٣٠) متهم في محافظات مختلفة تم اتخاذ الاجراءات القانونية بحقهم".