غوغل يحتفل بعيد ميلاد "ماما نونة"

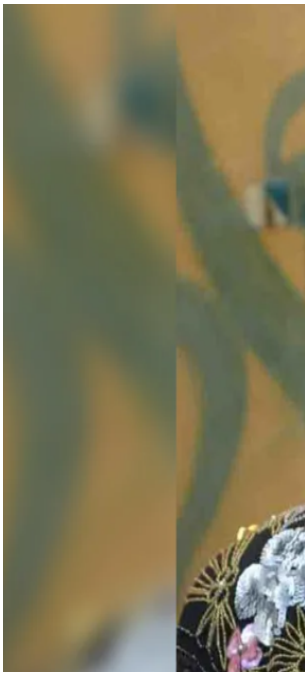

قام مؤشر البحث "غوغل" بالاحتفاء بعيد ميلاد الفنانة المصرية الراحلة كريمة مختار، معتبرا إياها على نطاق واسع واحدة من أبرز الممثلات في جيلها.

وتقديرا لمسيرة الراحلة، غير "غوغل" واجهته بصورة للفنانة كريمة مختار الشهيرة بـ"ماما نونة"، وقال: "عيد ميلاد كريمة مختار الـ89.. يحتفي رسم الشعار المبتكر اليوم بالممثلة المصرية كريمة مختار، التي تعتبر على نطاق واسع واحدة من أبرز الممثلات في جيلها".

وفي 12 كانون الثاني 2017، توفيت الفنانة المصرية كريمة مختار، عن عمر يناهز 83 عاماً، بعد صراع مع المرض.

يذكر أن مختار هي واحدة من أكثر الفنانات اللائي تألقن بدور الأم، ولقبت بـ"ماما نونا"، وذلك بسبب إبداعها في تجسيد تلك الشخصية في مسلسل "يتربي في عزو"، وتعد هذه الشخصية من أبرز الأعمال التي قدمتها الفنانة الراحلة.