مصر تنعى الفنان الكبير "سمير صبري" بعد صراع مع مرض القلب

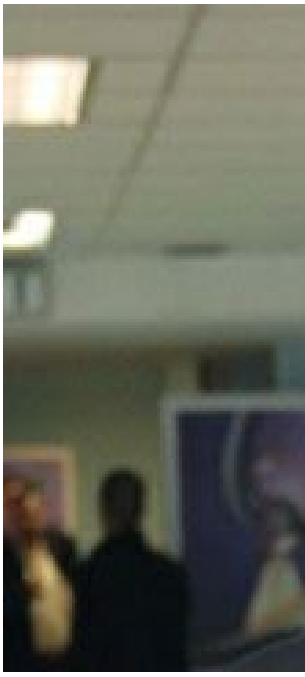

توفي منذ قليل الفنان الكبير سمير صبري داخل أحد فنادق القاهرة، وجار إبلاغ أسرته، وجاءت وفاته بعد صراع مع مرض القلب.

ورقد الفنان الكبير سمير صبري داخل أحد مستشفيات منطقة المهندسين خلال منتصف فبراير الماضى، حيث أكد المقربون منه أنه يعاني من مشكلة فى الصمام "الميترالي"، وأجرى وقتها قسطرة في القلب.