الرئيس صالح يستذكر جريمة الأنفال: يجب التكاتف لمنع تكرار المآسي

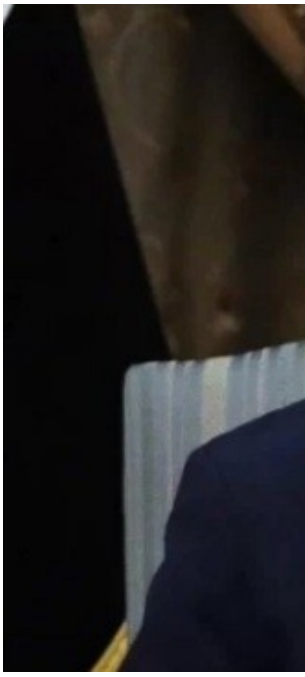

استذكر رئيس الجمهورية برهم صالح، اليوم الخميس، جريمة الانفال، فيما دعا إلى التكاتف بين أبناء الوطن لمنع تكرار المآسي.

وقال صالح في تدوينه: "نستذكر جريمة الأنفال التي ارتكبتها الدكتاتورية بحق المدنيين العزل في كردستان، هُجّر الآلاف واُخفيت جثامين الضحايا الطاهرة بمقابر جماعية كما حال أهلنا في الوسط والجنوب، وذنبهم لم يرتضوا الظلم والجور".

و أضاف أن "التكاتف لمنع تكرار المآسي وانصاف الضحايا وتحقيق العدالة هو أعظم تقدير للشهداء".