رونالدو يحقق حلم والده ويحصل على مفتاح البيت الأبيض + صور

التقى النجم البرتغالي كريستيانو رونالدو، قائد نادي النصر السعودي، بالرئيس الأميركي دونالد ترمب في البيت الأبيض، على هامش زيارة ولي العهد السعودي محمد بن سلمان للولايات المتحدة.

وأهدى الرئيس ترمب لرونالدو مفتاح البيت الأبيض، فيما نشر الأخير رسالة شكر عبر حسابه في "إنستغرام"، مؤكداً استعداده لإلهام الأجيال الجديدة لبناء مستقبل قائم على الشجاعة والمسؤولية والسلام.

ويأتي هذا اللقاء تحقيقًا لأمنية قديمة لرونالدو ووالده الراحل، جوزيه دينيس أفيرو، الذي اختار اسم ابنه تيمنًا بالرئيس الأميركي الراحل رونالد ريغان. وقال الأب الراحل سابقًا: "سيكون اسمه رونالدو لأنه ذكّرني برونالد ريغان". بعد 40 عامًا، أصبح الابن صاحب الاسم قادرًا على تحقيق الحلم الرمزي بدخول البيت الأبيض.

وشهد اللقاء حضور رونالدو بجوار الوفد السعودي في فعالية جمعت شخصيات بارزة في مجالات التكنولوجيا

والمال والرياضة، من بينهم إيلون ماسك وجياني إنفانتينو.

وحرص ترمب على توجيه تحية شخصية لرونالدو، مشيدًا بتأثيره وشهرته العالمية.

كما نشر البيت الأبيض مقطع فيديو يوثق وصول رونالدو وخطيبته جورجينا رودريغيز، ما أعطى للزيارة بعدًا إعلاميًا واسعًا، خصوصًا مع اقتراب استضافة الولايات المتحدة لمونديال 2026.

وأكد رونالدو خلال اللقاء اهتمامه بالمبادرات الاجتماعية ودعم السلام والمؤسسات الخيرية، ممهّدًا مرحلة جديدة له خارج الملاعب كلاعب عالمي مؤثر اجتماعيًا وسياسيًا.
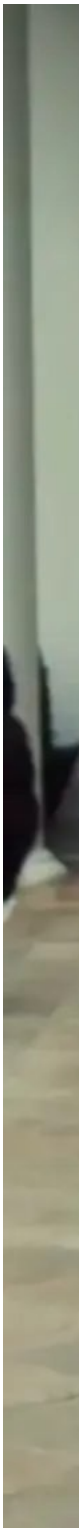
وفيما يلي صور نشرت لزيارة رونالدو وتابعتها المطلع: