# النزاهة تحذر من استغلال الموارد الحكومية في الحملات الدعائية للمرشحين

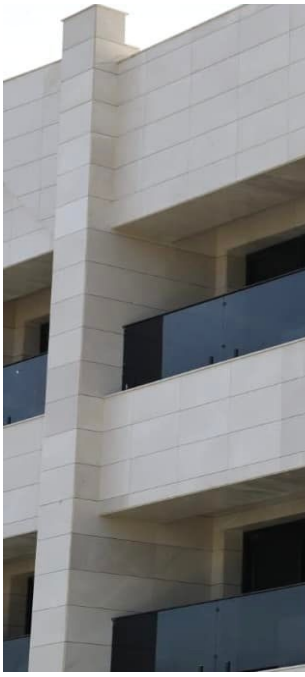

النزاهة تحذر المرشحين من استغلال دوائر الدولة في الحملات الدعائية

في ضوء جهودها لضمان عمليّةٍ انتخابيّةٍ نزيهةٍ حذّرت هيئة النزاهة الاتحاديّة المُرشّحين من استغلال الخدمات التي تُقدّمها دوائر الدولة في الدعاية الانتخابيّة.

جاء ذلك ضمن سلسلة اجتماعاتٍ ولقاءاتٍ، عقدتها الفرقُ الفرعيّة في الهيئة والمُؤلّفة من (مُديريّة تحقيق نينوى ومكتب تحقيق كركوك، ومكتب تحقيق الأنبار) مع ديواني مُحافظتي (نينوى و كركوك) والدوائر البلديّة والماء والمجاري ودوائر وزارة الإعمار والإسكان والبلديّات والنفط والكهرباء ودوائر وزارة العمل، وشركات وزارة النفط في تلك المُحافظات، إضافةً إلى اجتماعٍ عُقِدَ مع المُفوّضيّة العليا المُستقلّة للانتخابات / مكتب الأنبار.

وأوضحت أنّ هذه الاجتماعات تهدف إلى منع استغلال موارد الدولة وإمكاناتها في الدعاية الانتخابيّة، ومنع التأثير في الناخبين داخل المُؤسّسات أو استغلالها لعقد اجتماعاتٍ وتنظيم مُؤتمراتٍ انتخابيّةٍ، واستغلال الشخصيّة المعنويّة لمُديري الدوائر وحضورهم في التجمّعات الانتخابيّة التي يقيمها المُرشّحون في حملاتهم .

كما جرت مُناقشة آلية عمل الهيئة ودورها في الحفاظ على نزاهة العمليّة الانتخابيّة عن طريق تخصيص الرقم المجاني (5080)؛ لتلقّي الشكاوى والمعلومات بشأن الخروقات التي قد تشوب العمليّة الانتخابيّة، وطرق تلقّي الشكاوى المُتاحة من قبل الهيئة عبر حضور المُشتكي بشكلٍ مُباشرٍ أو من خلال المُخبرين والفرق الخاصّة برصد المُخالفات، أو عبر البريد الإلكترونيّ.