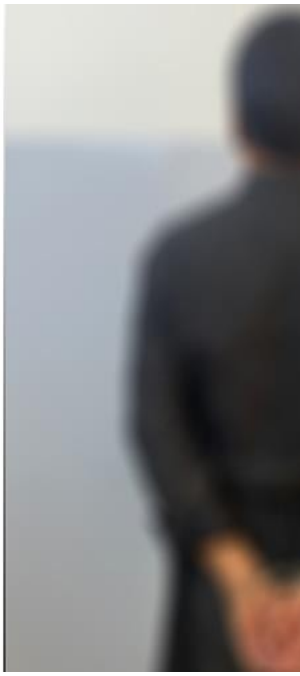
مەفرەزەکانی نوسینگەی نەهێشتنی تاوانی کوردستانی سلێمانی دوو تۆمەتبار دەستگیر دەکەن



پۆلیسی پارێزگای سلێمانی دەڵێت، لە دوو چالاکی جیادا و بۆتۆمبێتی دزیکردن، مەفرەزەکانی نوسینگەی نەهێشتنی تاوانی کوردستان دوو تۆمەتباریان دەستگیرکرد.

ئەمڕۆ پێنجشەممە ٢٩ـی ئایاری ٢٠٢٥، پۆلیسی پارێزگای سلێمانی وتی، دوای ئاوڕی هاوڵاتیێك سکاڵای تۆمارکرد کە مۆلیدەی کارەبای لەدزراوە، مەفرەزەکانی نوسینگەی نەهێشتنی تاوانی کوردستان لێکۆڵینەوە و بەدواداچوونەکانیان دەستپێکرد و دوای وەرگرتنی بەیاری دادوەر توانرا تۆمەتبار بدۆزرێتەوە و دەستگیربکرێت.

ئاماژەی بۆشکرد، تۆمەتبار لە دایکبووی ١٩٧٦ـە و دانی بەتاوانەکەیدا ناوە، بەبەیاری دادوەرو بەپێی ماددەی ٤٤٦ لێیاسای سزادانی عێراقی ڕاگیراوە.

باسی لێوشکرد، لێچالاکییەکی تردا و لێلایەن نوسینگەی نەهێشتنی تاوانی کوردستان و بەهاوکاری نوسینگەی نەهێشتنی تاوانی ڕۆژئاواو لێسەر سکاڵای چەند هاوڵاتییەك، تۆمەتبارێك دەستگیرکرا کە کەبڵی کارەبایی دزیبوو.

وتیشی، تەنتبار لەدایکبووی ١٩٩٢ـە و دانی بەتاوانکێدا ناو، بە بەیاری دادوەری لەکەینەو بڕیاری ماددەی ٤٤٦ لەیاسای سزادانی عیراقی راگیراو.