الجيش الإسرائيلي يعلن رسمياً ضرب أهداف عسكرية في إيران

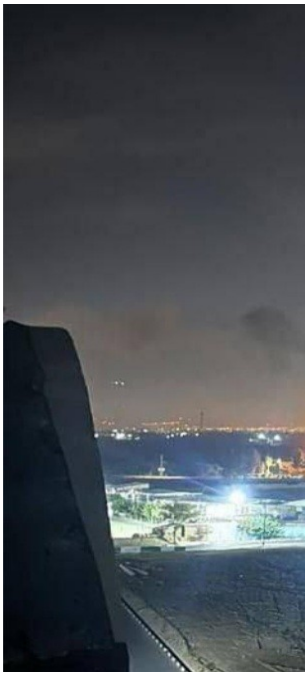

اعلن الجيش الإسرائيلي ،اليوم السبت، عن:"تنفيذ ضربات دقيقة على أهداف عسكرية في إيران".

وقال أفيخاي أدرعي، المتحدث باسم الجييش، على حسابه في منصة (إكس):"جيش الدفاع يهاجم في هذه الأثناء بشكل موجه بدقة أهدافًا عسكرية في إيران وذلك ردًّا على الهجمات المتواصلة للنظام الإيراني ضد دولة إسرائيل على مدار الأشهر الأخيرة".

وعقب تنفيذ الضربات قال الجيش الإسرائيلي إنه:"على أهبة الاستعداد هجوميا ودفاعيا".